

# la Repubblica

Fondatore Eugenio Scalfari

## TEATRO VASCELLO

Il ritorno di "Yerma"  
dramma visionario  
sulle orme di Lorca

**N**ON è una *Yerma* normale di Lorca, quella che da stasera è al Vascello con regia di Gianluca Merolli, ed Elena Arvigo nel ruolo del titolo. «La mia è una *Yerma* immaginata dentro un sogno che è anche un incubo - dice la Arvigo - come se *Yerma* avesse creato i personaggi, e protagonista fosse il suo mondo, la sua parte visionaria. La maternità è quasi in secondo piano, contano le tracce lasciate, gli uomini vestiti anche loro da lavandaie, e al posto di un antro di fattucchiere c'è una sorta di clinica Cirinnà, per avere un figlio da sola». Gli

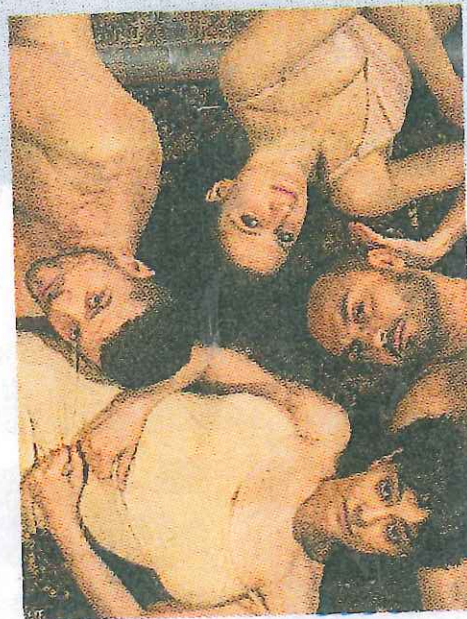

la Repubblica MARTEDÌ 29 MARZO 2016

XXI

appuntamenti del testo e col linguaggio poetico alto ci sono però tutti, e *Yerma* alla fine uccide il marito disinteressato alla prole «forse omosessuale, che magari ama Victor». In scena anche Enzo Curcurù, lo stesso Merolli, Giulia Maulucci e Maurizio Ripa che canta come proiezione virtuale d'un figlio. (r. d. g.)

**Teatro Vascello** Via Giacinto Carini 78, da stasera al 3 aprile, tel. 06-5881021